

5ª EDIÇÃO

LEGADO SOCIAL

SALTON

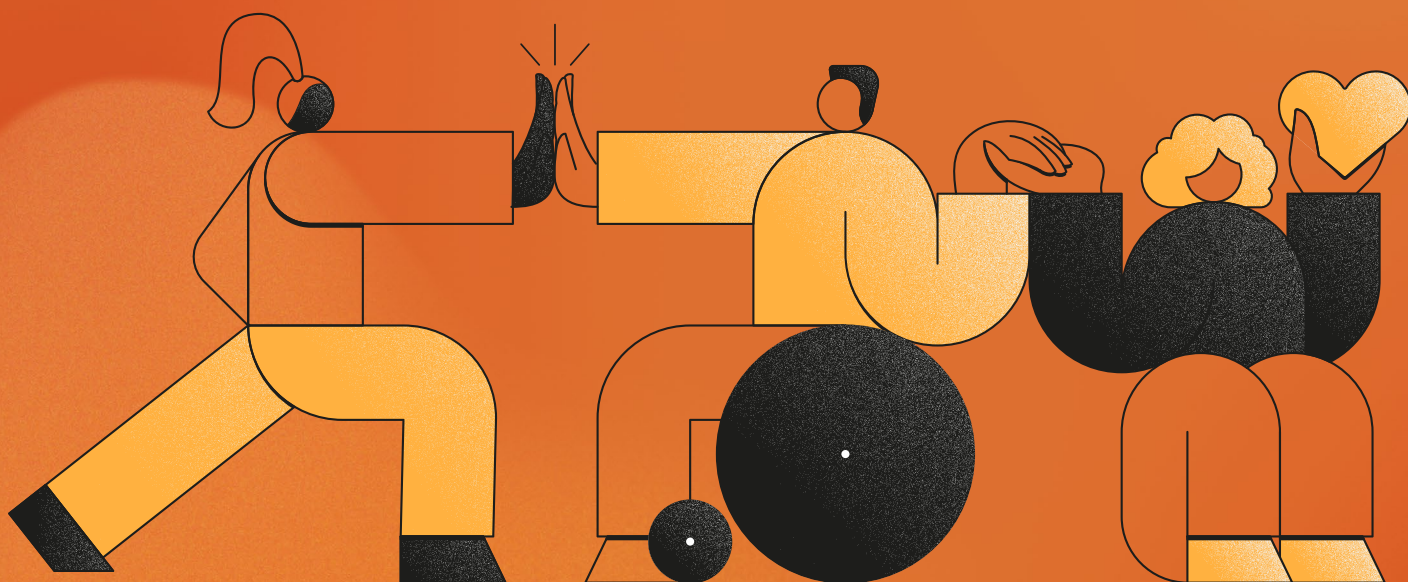

Fortalecendo laços e
transformando realidades.

5ª EDIÇÃO

LEGADO SOCIAL

SALTON

A campanha **Legado Social Salton** foi lançada em **2020**, com o propósito de promover a **responsabilidade social** da empresa e incentivar a **solidariedade** entre colaboradores, parceiros e comunidades.

Desde então, o projeto se consolidou como uma das principais iniciativas sociais do setor vitivinícola, destinando **mais de R\$ 1,4 milhão** a projetos comunitários e ações sociais que geram impacto positivo nas regiões onde a Salton está presente.

Em **2025**, ano em que a Salton celebra **115 anos de história**, o Legado Social chega à sua **5ª edição** reafirmando o compromisso com o **desenvolvimento humano, sustentável e coletivo**, transformando solidariedade em resultados concretos.



Quem faz parte dessa iniciativa

O Legado Social Salton é resultado da união de esforços entre a empresa, seus colaboradores e parceiros. Essas parcerias ampliam o alcance das ações e fortalecem o compromisso com as comunidades em que a Salton está presente.

Empresas apoiadoras da 5ª edição



Ricefer



Direcionamento dos recursos

Nesta edição, foram destinados **R\$ 309.316,62** a entidades de Bento Gonçalves (RS), Santana do Livramento (RS) e Jarinu (SP), municípios onde a empresa mantém atuação direta.

Desse total, **R\$ 137.607,20** foram **recursos próprios da Salton**, representando 44,5% do valor arrecadado, e 17 empresas parceiras se uniram à iniciativa, junto a dezenas de pessoas físicas direta ou indiretamente ligadas à empresa e contribuíram com **R\$ 171.709,42**.

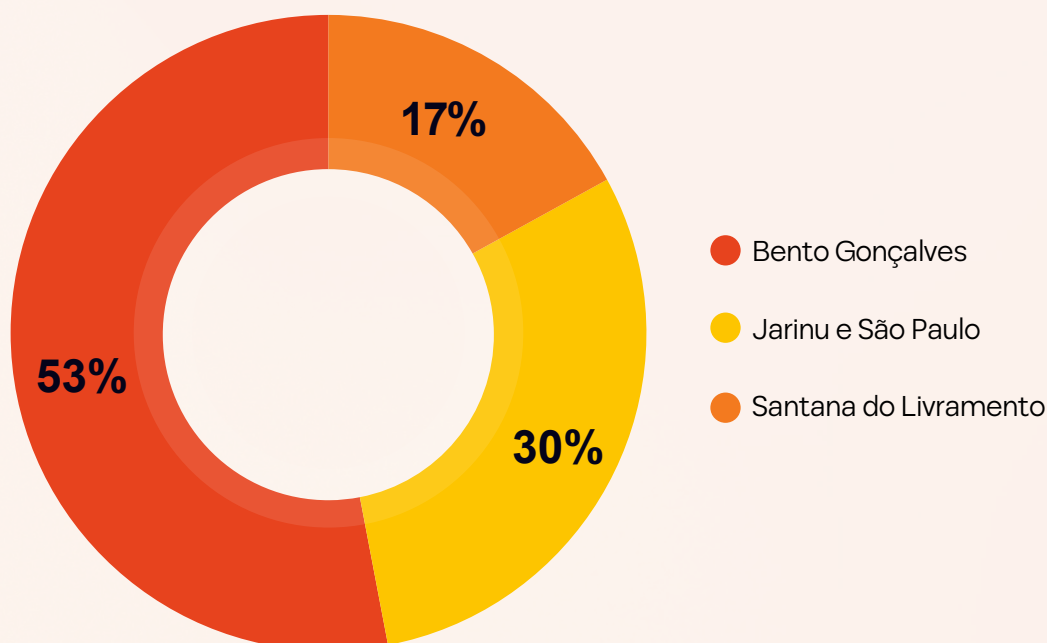

DISTRIBUIÇÃO DOS RECURSOS (%)

Bento Gonçalves	53%
Jarinu e São Paulo	30%
Santana do Livramento	17%

Relacionamento com a comunidade

Os recursos arrecadados são aplicados nas comunidades em que a Salton está inserida. Os temas de atuação são definidos com base em uma pesquisa online, individual e anônima, que identifica, junto aos moradores e colaboradores, as principais necessidades sociais.

TEMAS CONTEMPLADOS

Instituições de apoio a pessoas com deficiência	31%
Crianças e adolescentes em vulnerabilidade social	26%
Apoio a crianças com diabetes	18%
Casas de repouso para idosos	17%
Segurança pública	8%

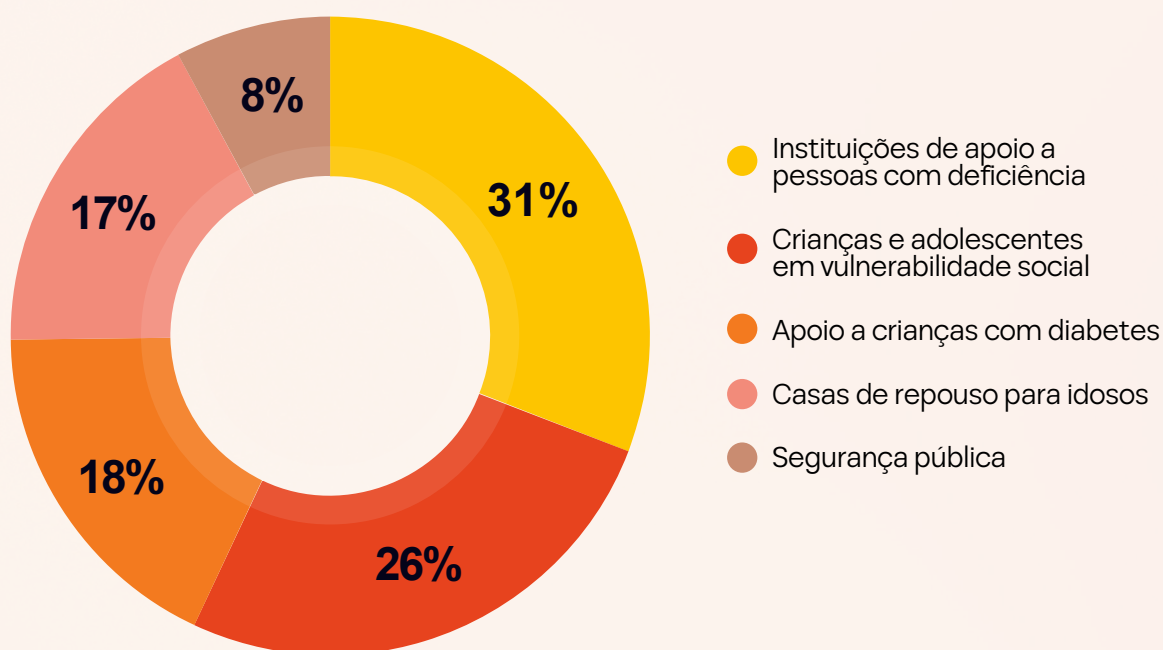



Entidades beneficiadas na 5ª edição

- ABRAÇAI (Associação Bento Gonçalves de Convivência e Apoio à Infância e Juventude)
- ADVB (Associação dos Deficientes Visuais de Bento Gonçalves)
- ASBG (Associação dos Surdos de Bento Gonçalves)
- Associação Deles é o Reino



BENTO GONÇALVES
4 INSTITUIÇÕES



- APAE Jarinu
- EMEF Professora Maria de Lourdes Negri de Oliveira
- Lar Eduardo Ferrara

JARINU
3 INSTITUIÇÕES

- APAE (Associação de Pais e Amigos dos Excepcionais)
- Lar da Infância Daniel Albornoz
- SIAN (Sociedade Internacional de Auxílio aos Necessitados)



SANTANA DO LIVRAMENTO
4 INSTITUIÇÕES

Entidades beneficiadas desde a 1ª edição

- Associação Amigos da Criança – Pelotão Curumim
- Associação de Integração de Pessoas com Deficiência de BG Anjos Unidos
- Associação Pró Autistas Conquistar
- Campanha “Unidos por Bento” CIC - BG
- CEACRI
- Centro de Atenção Psicossocial (CAPS) Álcool e Drogas
- Centro de Atenção Psicossocial (CAPS) Nise da Silveira
- Centro de Atenção Psicossocial Infantiljuvenil (CAPSi) Girassol
- Centro Revivi
- Defesa Civil
- Escola Estadual de Ensino Fundamental Ângelo Salton
- Escola Estadual de Ensino Médio Imaculada Conceição
- Família de viticultor atingido pela enchente
- Fundação Consepro de Apoio à Segurança Pública
- Moradora de Tuiuty vítima da enchente
- ONG Por + Empatia
- Paróquia Santo Antônio
- Projeto Bombeiro Mirim
- Serviço de Convivência e Fortalecimento



BENTO GONÇALVES
19 INSTITUIÇÕES



- Grupo Ciranda
- ITACI
- (Instituto de Tratamento do Câncer Infantil)
- Mesa Solidária

SÃO PAULO
3 INSTITUIÇÕES



Entidades beneficiadas desde a 1ª edição

- ASSANDEF
- Escola Municipal de Ensino Fundamental Paulo Freire
- Fundação Consepro de Apoio à Segurança Pública
- Lar da Velhice Mario Motta
- Santa Casa de Misericórdia



SANTANA DO LIVRAMENTO 5 INSTITUIÇÕES

- Abrigo Raio de Luz
- Associação de Educação Terapêutica Amarati
- Casa Transitória Nossa Senhora Aparecida
- Creche Maria Augusta Silveira Zanoni
- EMEF Pedro Ferrara
- EMEF Prefeito Júlio Squizzato
- Escola Municipal de Ensino Fundamental
- Maria Helena Messias
- Lar dos Idosos – Cidade Vicentina



JARINU 9 INSTITUIÇÕES

OUTROS MUNICÍPIOS 5 INSTITUIÇÕES

- ICD (Porto Alegre – RS)
- ONG Grad Brasil (Região Metropolitana – RS)
- ONG Resgate + (Região Metropolitana – RS)
- Projeto Reescrevendo Histórias (Cruzeiro do Sul – RS)
- Vítimas Urbanas (Região Metropolitana – RS)

Nossa jornada até agora

Em cinco anos, o **Legado Social Salton** consolidou-se como um símbolo do compromisso da empresa com o **bem-estar das pessoas e o fortalecimento dos vínculos comunitários**.

Cada edição reafirma o propósito de **transformar realidades e gerar impacto positivo**, mantendo viva a essência de uma empresa que cresce com e para as pessoas. Nosso maior legado é e sempre será o **compromisso com as pessoas**.

MAIS DE **R\$ 1,4 MILHÃO** ARRECADADO

5 EDIÇÕES (2020, 2022, 2023, 2024 E 2025)

PARTICIPAÇÃO DE **30** EMPRESAS E

MAIS DE **100** PESSOAS FÍSICAS

51 ENTIDADES/PROJETOS BENEFICIADOS

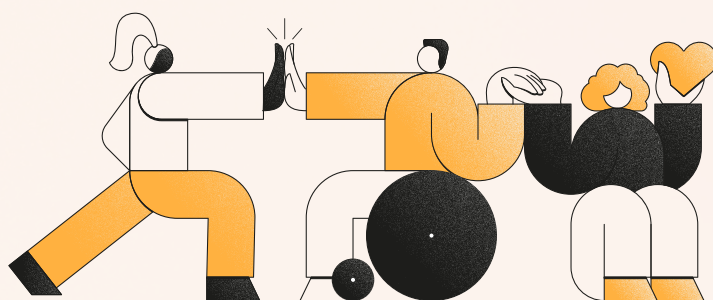



Juntos, podemos **fazer a diferença**
na vida daqueles que mais precisam.