

RELATÓRIO OFICIAL



LEGADO SOCIAL

CONSTRUINDO O FUTURO E DESENVOLVENDO COMUNIDADES

FAMÍLIA  SALTON

PARTICIPAÇÃO SOCIAL COMO PROPÓSITO

Ao longo de 112 anos, completados no dia 25 de agosto de 2022, a história da Salton se entrelaça à história de Bento Gonçalves, local de surgimento da companhia. Com o passar do tempo, o desenvolvimento de nossos negócios se expandiu por todo o Brasil e hoje são quatro unidades de negócios, duas no Rio Grande do Sul e duas em São Paulo, garantindo a elaboração e a distribuição de nossos rótulos em todo o território nacional e em mais de 30 países.

Crescemos junto com a comunidade local, em cada uma de nossas unidades sendo que, atualmente, somos responsáveis direta e indiretamente pela renda de mais de mil pessoas. São aproximadamente 500 colaboradores, em todo o Brasil, e mais de 300 famílias parceiras, produtoras de uva, em todo o Rio Grande do Sul.

E graças a todo esse envolvimento, fruto do empenho de muitas pessoas ao longo dessa jornada centenária, conquistamos o protagonismo no cenário vitivinícola nacional, além do reconhecimento como maior produtora e marca número 1 de espumantes do Brasil. Por isso, desde sempre, assumimos como compromisso social retribuir todo o acolhimento, apoio e carinho que sempre recebemos das comunidades em que a Salton está inserida.

Muitos recursos já foram investidos, através de ações e entidades beneficentes, na busca pelo desenvolvimento social em Bento Gonçalves e Santana do Livramento, no RS e Jarinu e São Paulo, em SP. Porém, desde 2020, entendemos que, unidos no mesmo propósito, com parceiros estratégicos, podemos fazer muito mais por essas comunidades. Foi quando surgiu "Legado Social", a campanha cujos frutos da edição de 2022, com muita alegria, compartilhamos a seguir.

Maurício Salton
DIRETOR PRESIDENTE

DANDO VOZ À COMUNIDADE

A busca por estruturar programas contínuos de escuta e tratativa de demandas locais é um dos nossos **compromissos como empresa**. Por esse motivo, realizamos duas pesquisas abertas à comunidade para identificar demandas locais.

A pesquisa contou com a participação de pessoas de diferentes cidades e os resultados obtidos direcionarão a aplicação dos recursos captados:

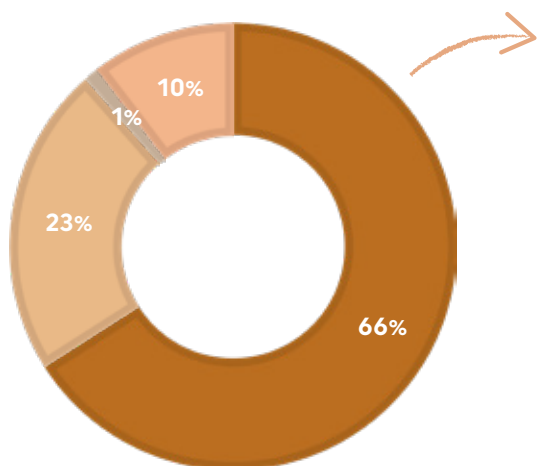

■ Bento Gonçalves e Região ■ São Paulo e Região
■ Santana do Livramento ■ Outras

Pessoas residentes de diferentes cidades onde a Salton opera

RESULTADOS DA PESQUISA LEGADO SOCIAL 2022

Quais são os temas relevantes para a cidade?

- ✓ Educação;
- ✓ Segurança Pública;
- ✓ Saúde Física e Mental;
- ✓ Alimentação;
- ✓ Artes, Cultura e Entretenimento.

Onde a comunidade gostaria de ver a Salton mais atuante?

- ✓ Instituições de apoio a crianças em vulnerabilidade social;
- ✓ Escolas e Creches;
- ✓ Instituições que tratam do desenvolvimento do meio ambiente e natureza;
- ✓ Grupos de artes, cultura e entretenimento.

ESTABELECENDO CONEXÕES

A Salton foi responsável pelo maior aporte individual, atingindo o valor de R\$ 80 mil, representando 40% do valor arrecadado. Juntos, seus parceiros estratégicos, listados a seguir, participaram com R\$ 115 mil e os colaboradores da companhia, por sua vez, reuniram R\$ 5 mil, totalizando assim, ao final da arrecadação, o valor de R\$ 200 mil.

R\$ 200.000,00

ÁREAS ATENDIDAS



EDUCAÇÃO

R\$ 113.500,00



SAÚDE FÍSICA & MENTAL

R\$ 35.000,00



ENTRETENIMENTO,
CULTURA E ARTES

R\$ 30.000,00



SEGURANÇA
PÚBLICA

R\$ 21.500,00

APOIADORES DA CAMPANHA:



ENTREGAS ESPECIAIS

A distribuição dos recursos foi dividida por estado, conforme o número de colaboradores em cada uma das quatro unidades da Salton:

ORIGEM DA ARRECADAÇÃO

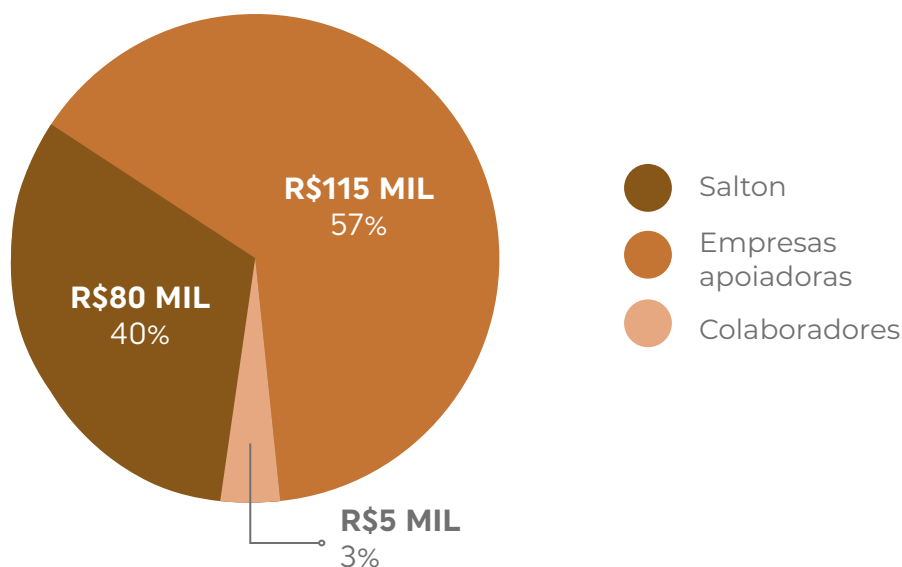

DISTRIBUIÇÃO POR ESTADO

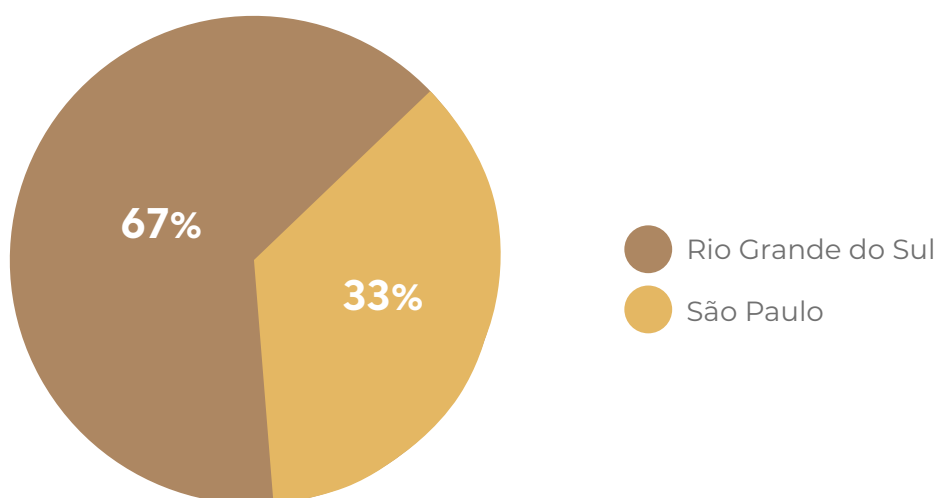

ENTREGAS ESPECIAIS

Em visita a cada uma das entidades selecionadas, levantamos suas maiores e mais urgentes necessidades. Compartilhamos, a seguir, um pouco da realidade dessas instituições, assim como a forma como os recursos destinados serão utilizados.

Firmamos ainda um acordo de transparência para que possamos acompanhar a aplicação desses recursos nos próximos meses, levando em conta ainda que as necessidades podem mudar no decorrer desse período.

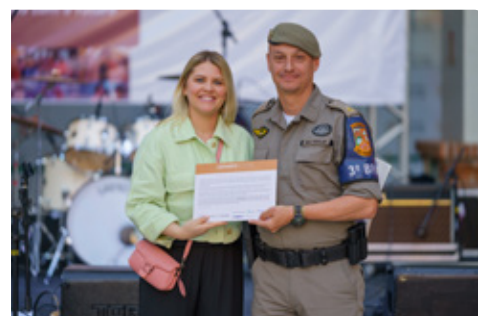

Em 27/10/2022, no Piazza Salton, a campanha foi apresentada a toda a comunidade de Bento Gonçalves, num grande evento aberto ao público, com a presença dos representantes das entidades beneficiadas no município.

ENTREGAS ESPECIAIS



EDUCAÇÃO



Escola Estadual de Ensino Fundamental Ângelo Salton

Bento Gonçalves - RS

-
- Reforma do Parquinho/área de convivência/área de práticas esportivas
 - Reforma das cercas
 - Materiais de limpeza
 - Materiais de escritório

Escola Estadual de Ensino Médio Imaculada Conceição

Bento Gonçalves - RS

-
- Reforma dos muros
 - Pintura de paredes e aberturas
 - Recondicionamento de corrimões

ENTREGAS ESPECIAIS



EDUCAÇÃO

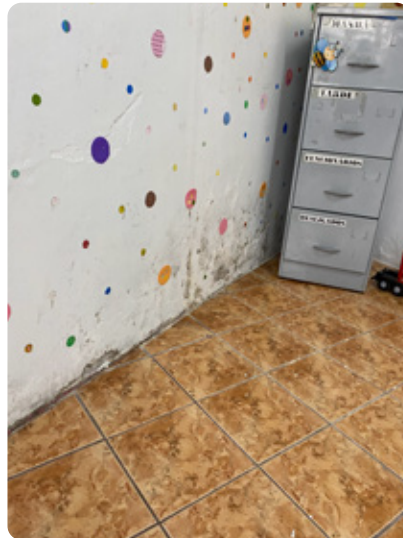

Serviço de Convivência e Fortalecimento **Balão Mágico**

Bento Gonçalves - RS

- Móveis para equipar a biblioteca
- Utensílios e eletrodomésticos para equipar cozinha e refeitório

"Eu não fazia ideia da situação em que as pessoas dependentes químicas vivem. Conhecer as entidades e as pessoas que acolhem e atendem não apenas adultos, mas crianças e adolescentes em grave situação de vulnerabilidade, marcou minha vida. Isso porque, no dia a dia, muitas vezes, a gente não percebe o quanto as pessoas ao nosso redor estão sofrendo, a ponto de condenarem suas vidas se entregando ao vício, tentando amenizar sua dor. Percebi, ao final das visitas, o quanto sou privilegiada em poder contar com uma família que sempre me apoiou e me ofereceu condições para me desenvolver, diferente de centenas de pessoas aqui mesmo, na minha cidade. As entidades são muito importantes na vida dessas pessoas e, em alguns casos, servem como único local de abrigo, refeição, banho e o mínimo de afeto."

Ketlin Dias - Auxiliar de Comunicação - Bento Gonçalves - RS

ENTREGAS ESPECIAIS



EMEF
Pedro Ferrara

Jarinu – SP

- Construção de dois parques de madeira
- Construção de parque de areia



EMEF
Prefeito Júlio Squizato

Jarinu – SP

- Reforma e ampliação dos espaços externos para atividades recreativas e esportivas, atendendo as modalidades Ed. Infantil e Ensino Fundamental
- Reforma do lavatório geral do pátio

"Jamais imaginei a situação que passam as crianças atendidas pelas instituições aqui, de Jarinu. Uma fica na área rural e outra numa comunidade muito carente. Para a maior parte dessas crianças, ali é servida a única refeição do dia. Além do histórico de agressões sofridas dentro de casa, há ainda o envolvimento com drogas, sem contar que boa parte dos moradores da região não tem acesso à água encanada, de forma que as crianças sequer tomam banho diariamente. E diante dessa realidade, a única que conhecem, as entidades se sobressaem como uma das poucas alternativas para que essas crianças vislumbrem uma vida com o mínimo de dignidade e alguma perspectiva."

Taluana R. C. da Silva
Assistente de Pessoal – Jarinu - SP

ENTREGAS ESPECIAIS

SAÚDE FÍSICA E MENTAL

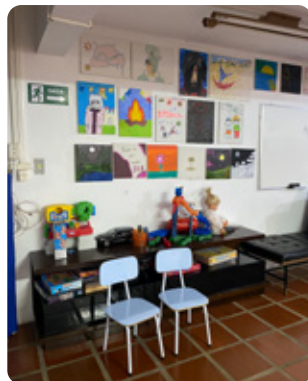
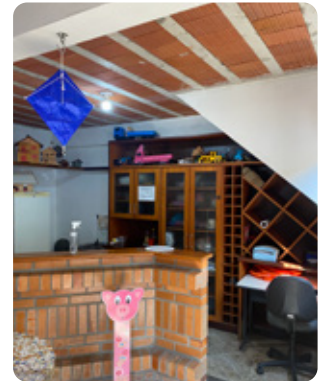

Centro de Atenção Psicossocial Infantojuvenil (CAPSi)

Girassol

Bento Gonçalves - RS

- Mobiliário para sala de atividades pedagógicas
- Livros e materiais de apoio para a realização de atividades pedagógicas

Centro de Atenção Psicossocial (CAPs)

Álcool e Drogas

Bento Gonçalves - RS

- Projeto Saúde das Emoções: oficinas temáticas (plantas medicinais e cozinha natural) para usuários com transtorno mental moderado e cognitivo preservado

"Quando visitamos as entidades, uma das coisas que choca é o alto número de atendimentos à pessoas com transtornos mentais, moderados e graves, assim como de dependentes químicos. É um choque de realidade conhecer os locais e conversar com os profissionais que acolhem essas pessoas, nos alertando para o aumento de sua mortalidade nos últimos anos. Ao mesmo tempo, a gente percebe que a estrutura que nosso município oferece não é ruim, nem deixa a desejar, mas precisa sim de apoio de iniciativas como foi a nossa campanha."

Dashiele Cogo – Coordenadora de Turismo e Experiência – Bento Gonçalves - RS

ENTREGAS ESPECIAIS

SAÚDE FÍSICA E MENTAL



Clube de Mães Nossa Senhora

Santana do Livramento – RS

- Material de construção para reforma predial após incêndio

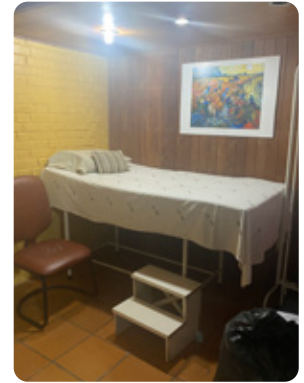

Centro de Atenção Psicossocial (CAPS) Nise da Silveira

Bento Gonçalves - RS

- Projeto Saúde das Emoções: oficinas temáticas (plantas medicinais e cozinha natural) para usuários com transtorno mental moderado e cognitivo preservado

"O Clube de Mães é uma entidade que faz muito pela comunidade, mesmo enfrentando uma grande precariedade, ajudando pessoas em situações realmente difíceis. Tudo começou embaixo de uma árvore e, aos poucos o projeto foi ganhando estrutura, sendo mantido 100% por voluntários que ali se dedicam de coração. Infelizmente um incêndio devastou o Clube no ano passado. Mas isso não foi suficiente para desanimar as pessoas que com um brilho no olhar, fazem o bem sem esperar nada em troca. Esse contato foi tocante e inspirador e me fez refletir muito sobre nossa responsabilidade social."

**Junior Marques - Coordenador de Viticultura
Santana do Livramento – RS**

ENTREGAS ESPECIAIS



Fundação CONSEPRO de Apoio a Segurança Pública

Bento Gonçalves - RS

- Treinamentos de agentes;
- Manutenção e compra de equipamentos de segurança pública



Fundação CONSEPRO de Apoio a Segurança Pública

Santana do Livramento – RS

- Treinamentos de agentes;
- Manutenção e compra de equipamentos de segurança pública

ENTREGAS ESPECIAIS



ENTRETENIMENTO, CULTURA E ARTES



Show aberto ao público, realizado no Piazza Salton, em 27 de agosto, com entrada gratuita e que resultou na arrecadação de 30 kg de alimentos que foram destinados ao Instituto Comunidade Terapêutica Rural de Bento Gonçalves.

FAMÍLIA SALTON

A Família Salton agradece a todos que participaram dessa campanha e que contribuíram, de alguma forma, para ajudar as entidades, estimulando-as a continuar transformando vidas.

LEGADO SOCIAL

CONSTRUINDO O FUTURO E DESENVOLVENDO COMUNIDADES

2 0 2 2